

comfee'

サーキュレーター

取扱説明書

CFT-07PWM0C1

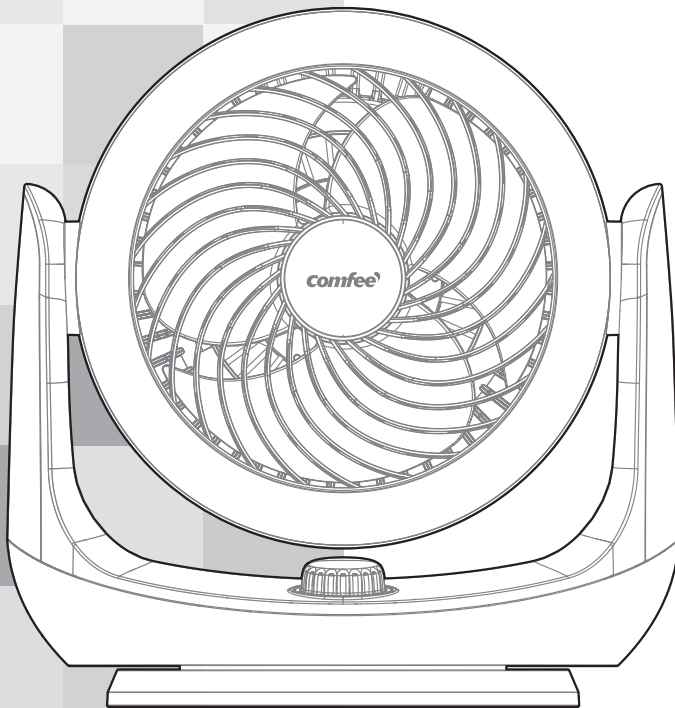

重要な注意事項：この製品を安全に使用し、引き続きお楽しみいただくために、使用前に取扱説明書をよくお読みください。

目次

| | |
|-------------------|---|
| 重要な安全上の注意 | 1 |
| 仕様 | 2 |
| 各部の名称 | 3 |
| 使用方法 | 4 |
| お手入れとメンテナンス | 5 |
| 故障かな?とおもったら | 8 |
| 保証書 | 9 |

重要な安全上の注意

電気機器を使用する際には、常に基本的な安全対策を守ることが重要です。以下の点に注意してください。

すべての説明書をお読みください。

注意

- 安全な操作方法および説明書をよくお読みください。
- 本機器は、身体的、感覚的、または精神的な能力が低下している、もしくは経験や知識が不足している方（子供を含む）が使用することを意図していません。使用に関しては、責任者の指導または監督を受ける必要があります。
- 子供が本機器で遊ばないように、監視を行ってください。
- ファンが運転中の際に、指や鉛筆、その他の物を羽根に差し込まないでください。
- ファンを移動する際は、必ず電源を切り、コンセントから抜いてください。
- ファンが作動中は、安定した場所に設置して倒れないようにしてください。
- 室内および家庭用としてのみ使用してください。

警告

- 電源コードが損傷した場合は、製造元またはサービス代理店、または同等の資格を持つ人物によって交換されなければなりません。これにより危険を防ぎます。
- 電気ショックのリスクを防ぐために、本機、コード、プラグを水やその他の液体に浸さないでください。
- 使用していない時、または清掃の前に、必ず本機をコンセントから抜いてください。
- ファンが組み立てられた後、ガードは取り外さないでください。

仕様

| | |
|--------|---------------|
| 製品モデル | CFT-07PWM0C1 |
| 電源 | 100V~ 50/60Hz |
| 定格消費電力 | 38W |

各部の名称

部品名

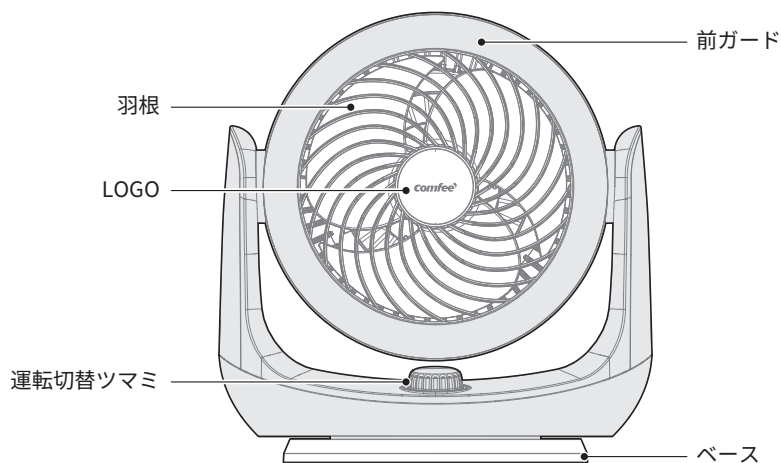

部品リスト

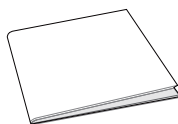

取扱説明書 x1

● 注意

本マニュアルに掲載されているすべての写真は、説明用です。実物と図面のイラストに不一致がある場合、実物に合わせてください。

使用方法

操作部拡大図

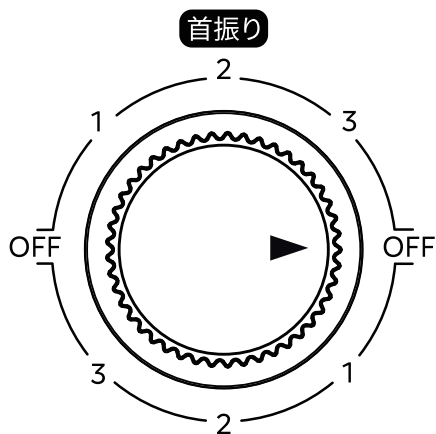

1. プラグを差し込む前に、ノブスイッチが「OFF」位置にあることを確認してください。
2. プラグを差し込むと、機器は待機モードに入ります。ノブを時計回りに回すことで、「OFF-1-2-3-OFF-1-2-3-...」のファン速度モードを切り替えます。
3. 上半円を回すことでファンは自動的に左右に振動します。下半円を回すと、振動なしで運転します。

首振り機能

● 注意

- 左右の首振りは自動首振りで、手動で調整しないでください。

1. 左右の広角送風

左右の首振り角度が自動的に調節されます(70°)。

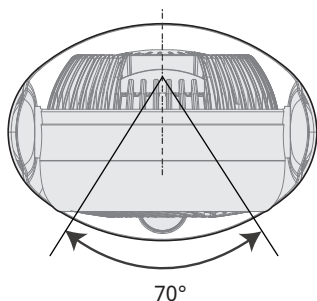

2. 仰角送風

上下の首振り角度が手動で調整されます(90°)。

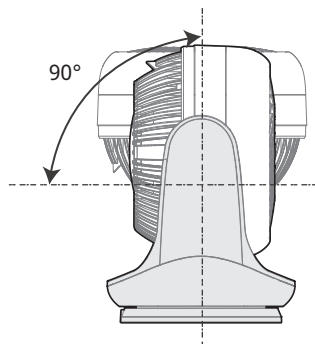

お手入れとメンテナンス

● 注意

- 製品の清掃前には必ず電源を切ってください。
- ファン本体に直接水をかけないでください。
- 表面を傷つける可能性のある研磨ツールや溶剤は使用しないでください。食器用洗剤を使用し、すぐに乾いた布で拭いてください。
- 製品の分解や改造はしないでください。製品の寿命を延ばすために、定期的な点検と清掃をお勧めします。

1. 清掃およびメンテナンスの前に、プラグを抜き、機器が完全に冷えるまで待ってください。
2. トルエン、漂白剤、硬いブラシなど、表面を傷つけたり腐食させたりする可能性のある化学物質を使用しないでください。汚れや落ちにくい汚れがある場合は、食器用の中性洗剤を使用することをお勧めします。
3. 本体を清掃する際は、中性洗剤を含ませた柔らかい布で拭き、その後乾いた布で残った洗剤を拭き取ってください。

保管前のメンテナンス

1. 前面および背面グリル、ファンブレードは逆の手順で取り外すことができます。水または中性洗剤を含ませた柔らかい布で拭き取り、その後、柔らかい布で完全に乾燥させてください。
2. 本体を直接水で洗わないでください。電気ショートや通電不良を防ぐため、使用しない期間が長い場合は、ユニットを清掃し、ビニール袋で覆って涼しく乾燥した場所に保管してください。
3. 本体を清掃する際は、中性洗剤を含ませた柔らかい布で拭き、乾いた布で乾拭きしてください。

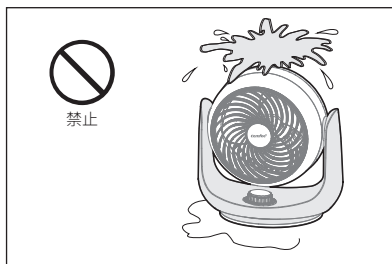
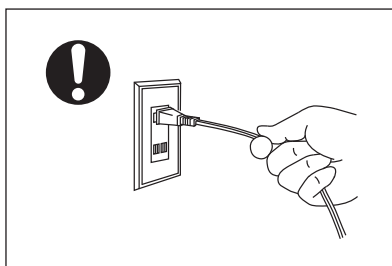
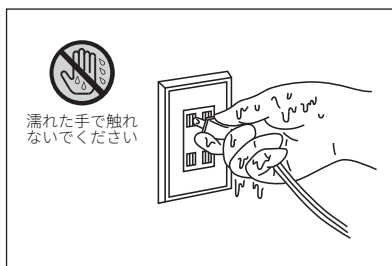

分解および組み立て方法

● 注意

・メッシュカバーを取り外す際は、通電は禁止されます。

1. ファンの背面を自分に合わせて、ドライバでバックネット固定ネジを取り外してから、両手でフロントネットプッシュを同時に押して緩くすると、前ネットを取り外すことができます。

* 固定ネジを取り外した後に紛失しないように大切に保管してください。

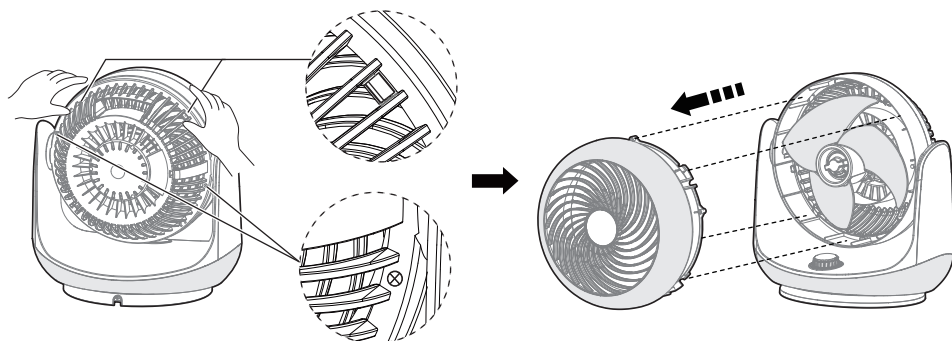

2. 扇葉前方の扇葉固定蓋を時計回りに回すと、扇葉固定蓋と扇葉を取り外すことができます。

* 扇葉固定カバーを取り外した後に紛失しないように保管してください。

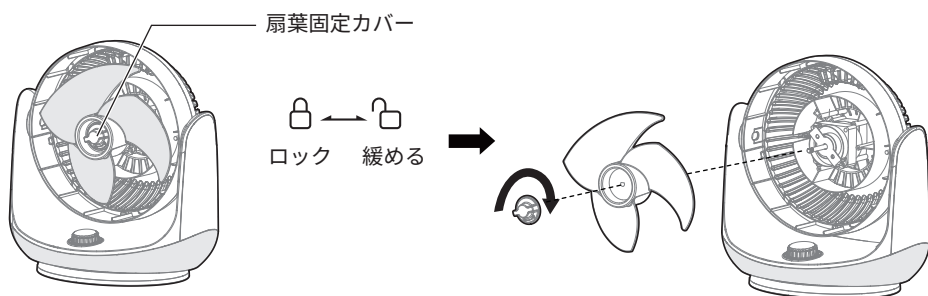

3. 取り外されたフロントネット、扇葉を掃除機やブラシを使ってほこりをきれいにしてから、柔らかい湿布で拭いてください。

* モーター部は故障感電の危険がないように水で洗い流すことは厳禁されます。

* プラスチック部品は、変形の原因にならないように日光にさらされたり、加熱乾燥したりしてはいけません。

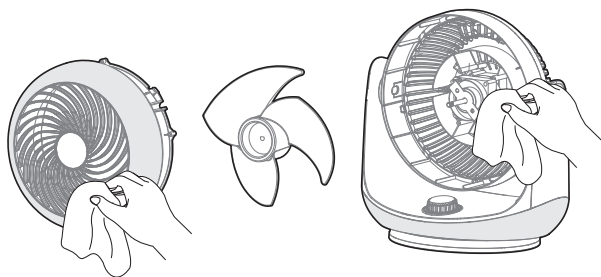

4. 清潔メンテナンスした後に、完全に乾燥してから元の固定位置に戻すことができ、ファンD型の穴位置をモータ軸心D型に合わせて入れ、固定カバーを反時計回りにロックすればよい。

*使用中に落下してけがをする恐れがないように、すべての部品をしっかりと取り付けなければならないことに注意してください。

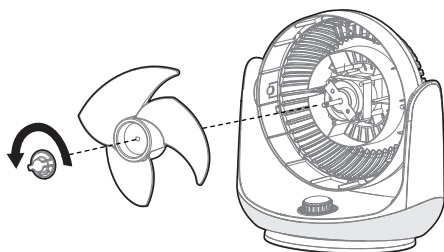

5. フロントネットの4つのスナップをバックネットにはめ込んだ後に2つのカバー固定ネジをロックします。

*使用中に落下してけがをする恐れがないように、フロントネットをしっかりと固定しなければならないことに注意してください。

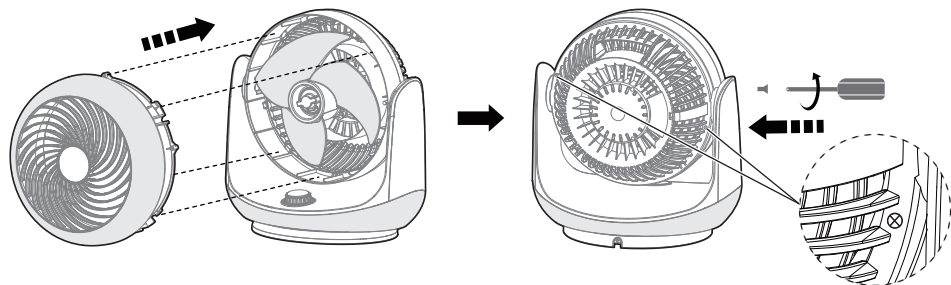

故障かな？とおもったら

機器の操作中にエラーや故障が発生することがあります。以下の表には、エラーメッセージや故障の原因と解決方法が記載されています。サービスセンターに連絡する費用と時間を節約するため、以下の表を慎重にお読みいただくことをお勧めします。

| 故障 | 原因 | 解決策 |
|----------------|----------------------|-------------------------------|
| ファンが動かない | コンセントに電源が入っていない | コンセントの電源を確認する |
| | 電源コードが正しく接続されていない | 電源コードを正しく接続する |
| 動作中に騒音が発生する | ファンブレードが汚れている | 分解手順を参照して前面グリルを取り外し、ブレードを清掃する |
| | モーターまたはファンブレードが緩んでいる | 分解手順を参照して前面グリルを取り外し、ブレードを締め直す |
| | モーターの故障 | 製品を販売店または当社に送ってサービスを受ける |
| 振動しない | ボタン機能が誤っている | ノブを回して正しい機能ボタンを選択する |
| | 機能ボタンの故障 | 製品を販売店または当社に送ってサービスを受ける |
| ファンブレードが固まっている | ファンブレードが異物で詰まっている | ファンの電源を切り、異物を取り除く |

保証書

持込修理

| | | | |
|------|--------------|------------|------------|
| 品番 | CFT-07PWM0C1 | | |
| 保証期間 | 本体 | お買い上げ年月日 | 年 月 日より1年間 |
| お客様 | お名前 ご住所 | 〒 様 電話 () | |
| 販売店 | 店名 住所 | 電話 () | |



本書は、本書記載内容で無料修理を行うことをお約束するものです。

上記「保証期間」中に故障が発生した場合は、商品と本書をご持参ご提示のうえ、お買い上げの販売店に修理をご依頼ください。

- 所定記入欄が空欄のままですと、本書は有効とはなりません。記入のない場合は直ちにお買い上げの販売店にお申し出ください。
- 本書は再発行いたしませんので紛失しないように大切に保管してください。

〈無料修理規定〉

1. 取扱説明書、本体添付ラベル等の注意書に従った正常な使用状態で、保証期間内に故障した場合は、無料修理いたします。
2. ご転居、ご贈答品等で修理依頼ができない場合には、下記に記載の連絡先までご相談ください。
3. 保証期間内でも、次のような場合には有料修理となります。
 - (イ) 使用上の誤りや不当な修理、改造による故障及び損傷。
 - (ロ) お買い上げ後の転倒、使用場所の移動、輸送、落下等による故障及び損傷。
 - (ハ) 火災、地震、風水害、ガス害、落雷、その他天災地変、公害や異常電圧その他の外部要因による故障及び損傷。
 - (ニ) 一般家庭用以外（業務用、車両、船舶への搭載）に使用された場合の故障及び損傷。
 - (ホ) 本書のご提示がない場合。
 - (ヘ) 本書にお買い上げ年月日、お客様名、販売店名の記入のない場合、あるいは字句を書きかえられた場合。
4. 本書は日本国内においてのみ有効です。This warranty is valid only in Japan.

- * お客様にご記入いただいた個人情報(保証書控)は、保証期間内の無料修理対応及びその後の安全点検活動のために利用させていただく場合がございますのでご了承ください。
- * この保証書は本書に明示した期間、条件のもとにおいて無料修理をお約束するものです。従ってこの保証書によって、保証書を発行している者(保証責任者)、及びそれ以外の事業者に対するお客様の法律上の権利を制限するものではありませんので、保証期間経過後の修理等について、ご不明の場合はお買い上げの販売店にお問い合わせください。
- * 保証期間経過後の修理、補修用性能部品の保有期間については取扱説明書をご覧ください。

本書に記載の内容とは異なる方法や目的で使用されますと、保証の対象外となります。
また、生じた損害についても弊社は一切責任を負いません。

商品の修理サービスについてのご相談

- 修理、お取り扱いなどのご相談は、まずは、お買い上げの販売店にお申し付けください。
- 転居や贈答品などでご困りの場合は、弊社のサービスセンターへお問合せください。

お電話でのお問合せ

日本美的サービスセンター

受付時間：午前10時～12時・午後1時～6時



0120-547-032 (無料)

- ・PHS、IP電話など一部の電話からのご利用はできません。
- ・土日・祝日、年末年始、お盆期間は休業とさせていただきます。

Eメールでのお問合せ

cs_jp@feelcomfee.com

お問合せの際は、商品名・品番・ご相談内容・お名前・電話番号をご記入ください。

販売元：日本美的株式会社

大阪府大阪市港区弁天1-2-1 大阪ベイトワー10F

comfee'
... is how i feel !