

Comfee

リビング ファン

取扱説明書

CFS-12PWM0C1

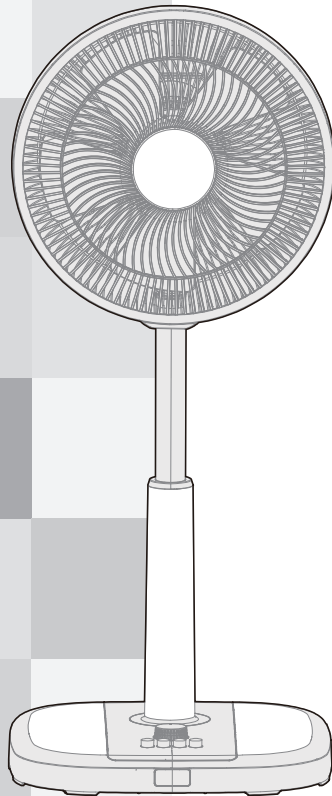

重要なお知らせ: この製品を使用する前に、必ず取扱説明書をよくお読みください。安全に、また製品を長くお楽しみいただくために重要です。

目次

重要な安全上の注意	1
仕様	2
各部の名称	3
組立て方法	4
使用方法	7
お手入れとメンテナンス	8
故障かな？とおもったら	9
保証書	10

重要な安全上の注意

電気製品を使用する際は、常に以下の基本的な安全上の注意事項に従ってください。

すべての指示を読んでください。

注意

- 安全な操作と指示をよくお読みください。
- この家電製品は、身体的、感覚的、または精神的能力が低下している方や、経験や知識が不足している方（子供を含む）が使用することを想定していません。これらの人は、安全を確保する責任のある者が使用方法について監督や指導を行った場合に限り使用できます。
- 子供が器具をいじらないように監督してください。
- 扇風機が稼働しているときに、指や鉛筆、その他の物体を羽根に通さないでください。
- 場所を移動する際は、扇風機の電源プラグを抜いてください。
- 扇風機が倒れないように、安定した面に設置してください。
- 室内および家庭用のみに使用してください。

警告

- 電源コードが損傷した場合は、製造元またはサービス代理店、または同様の資格を持つ者が交換する必要があります。これにより危険を回避します。
- 電気ショックのリスクから保護するために、本体、コード、またはプラグを水やその他の液体に浸さないでください。
- 器具を使用しないときや掃除する前には、器具のプラグをコンセントから抜いてください。
- 扇風機を組み立てた後、ガードを取り外さないようにしてください。

仕様

製品モデル	CFS-12PWM0C1
電源	100V~ 50/60Hz
定格電力	30W(50Hz)/35W(60Hz)

各部の名称

部品名

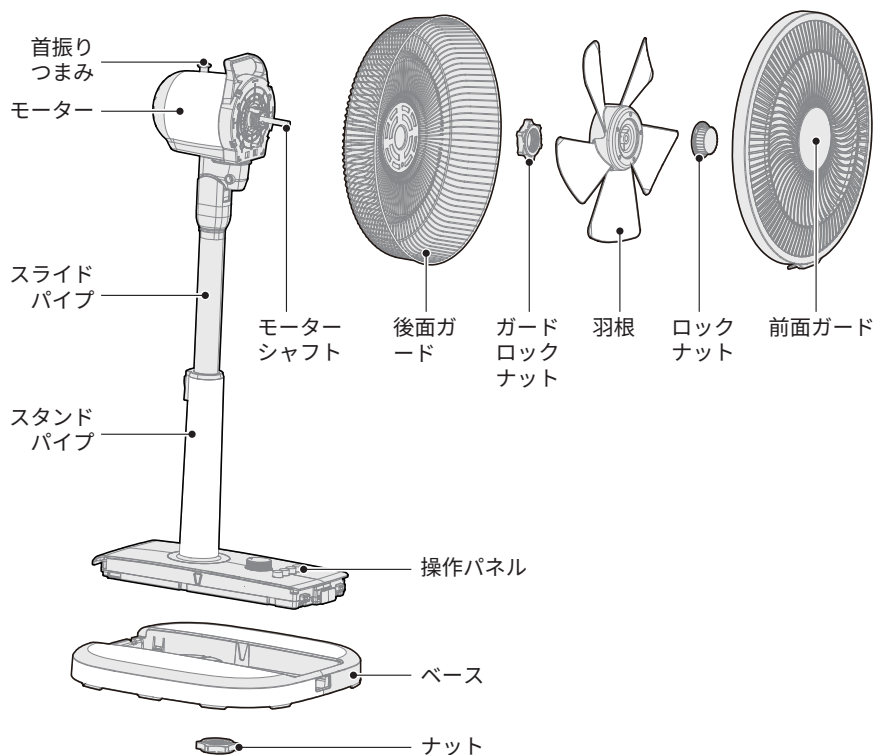

部品リスト

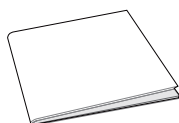

取扱説明書 x1

● 注意

このマニュアルに掲載されているすべての画像は説明目的のみに使用されています。実際の製品と図面のイラストレーションとの間に差異がある場合は、実際の製品が優先されます。

組立て方法

スタンドパイプの取付け

1. を取り外し、ファン本体をベースの取り付けスロットにに合わせて押し込み、適切に取り付けられたことを確認し、ナットを締めて固定を完了します。

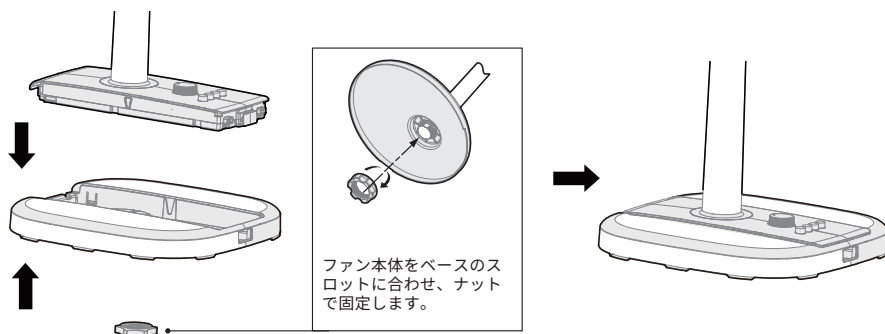

羽根の取付け

1. 後ガードに羽根を付け、ガードロックナットを時計回りに締めます。
2. シャフトに羽根を取り付け、ロックナットが切り欠きにはまるまで押し込みます。 ガードロックナットを反時計回りに締めます。

順番に取り付けてください

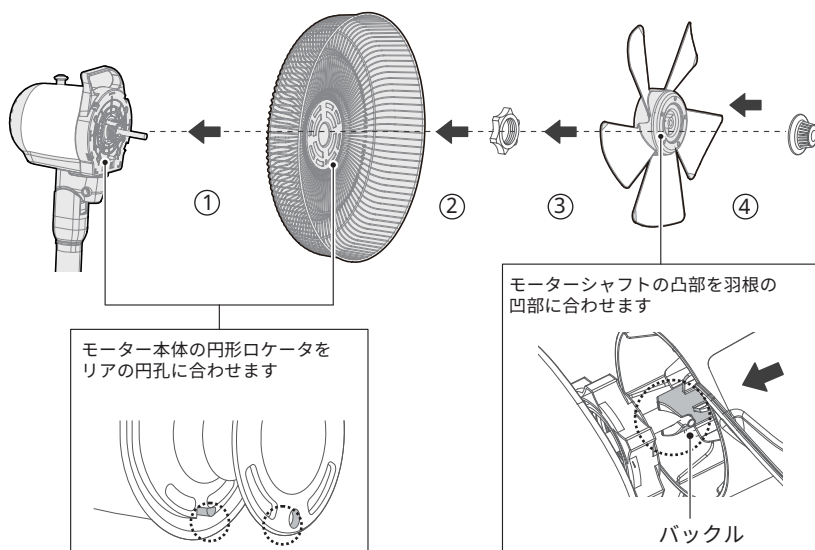

羽根の取付け

1. 前面ガードを後ガードの上部ラインと上から下に向かって合わせます。合わせた後、羽根は下記の図のように見えます。
2. 両手でガードを順番に押します。ガードが接続される際に、いくつかのクリック音が聞こえます。
3. 前面ガードを後に押し、「クリック」音がするまで押してください。しっかりと固定することは確認できます。

順番に取り付けてください

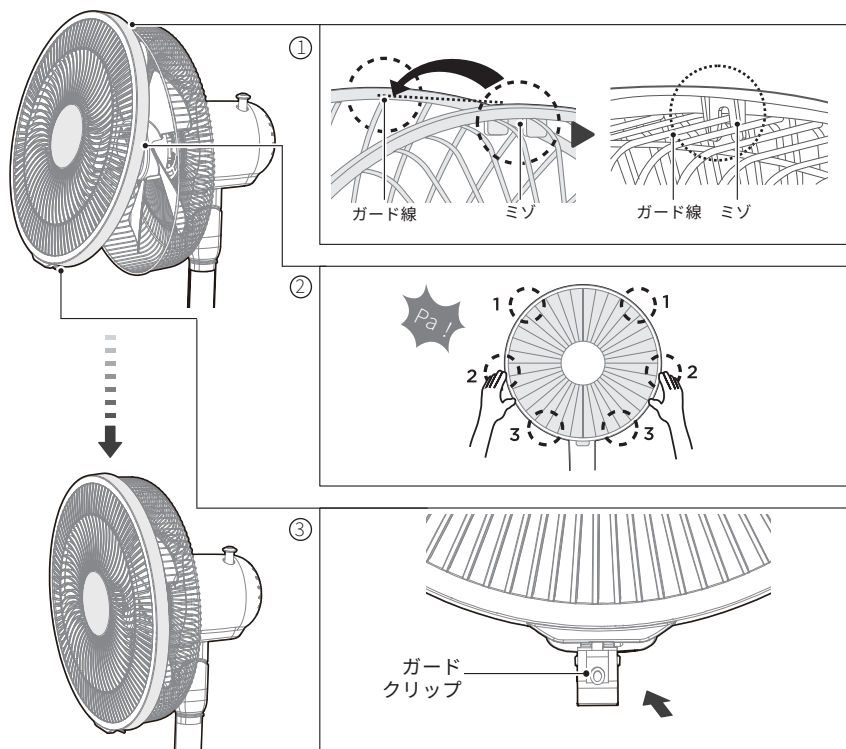

首振り機能

扇風機を首振りさせるには、モーターハウジングの上部にあるクラッチノブを押します。方向性のある風を出すには、クラッチノブを引き上げて初期位置に戻します。

首振りつまみを引上げると首振りが停止します。

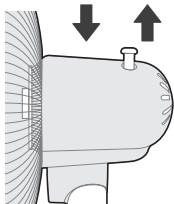

引き下げてスイング
クラッチノブ

風向き調節について

上下の空気流れを調整するには、羽根を軽く押して希望の方向に調整してください。

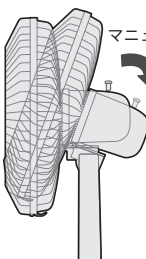

マニュアル

高さ調節について

高さ調整ボタンを押しながら、内筒を引き出して扇風機の高さを調整します。ボタンを離すと自動的にロックされます。



高さ
調整
ボタン

● 注意

- 調整中は安全のためファンの電源が切れていることを確認してください。
- 操作時に過度の力を加えず、調整ボタンや内筒の構造が損傷しないように注意してください。
- 調整後、使用中に緩まないよう内筒がしっかりと固定されているか確認してください。

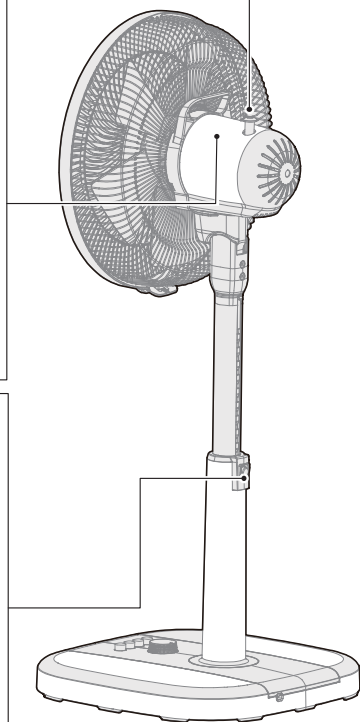

使用方法

操作パネル

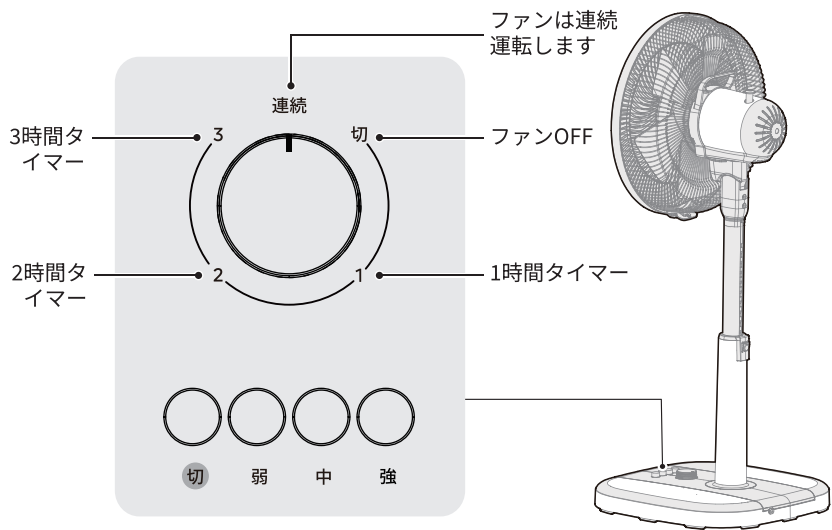

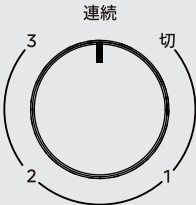
	機能説明
切	<ul style="list-style-type: none">このボタンを押すとユニットの電源がオン/オフになります。
弱	<ul style="list-style-type: none">このボタンを押すと低風速に切り替わります。
中	<ul style="list-style-type: none">このボタンを押すと中風速に切り替わります。
強	<ul style="list-style-type: none">このボタンを押すと高風速に切り替わります。
	<p>タイマーノブ</p> <ul style="list-style-type: none">タイマーノブを回すことで、希望の時間設定ができます。

お手入れとメンテナンス

- 清掃する前に必ず電源からプラグを抜いてください。
- 一般的な清掃には、湿らせた布またはスポンジを使用してください。
- しつこい汚れを落とすには、温かい石鹸水で湿らせた布を使用してください。その後、水のみを含ませた布を使用して石鹸の膜を取り除きます。シンナーなどの溶剤は使用しないでください。プラスチック製の本体が損傷する可能性があります。
- 水やその他の液体がファンモーターの内部に入らないようにしてください。
- 清掃やメンテナンス後は、完全に乾燥するまで使用または保管しないでください。



警告



禁止

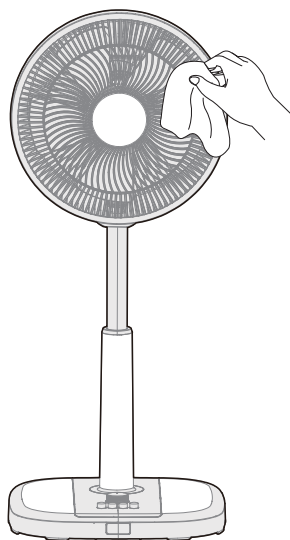
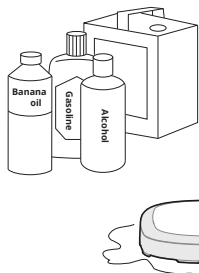

故障かな？とおもったら

製品が動作しない、または正常に動作しない場合は、まず以下のリストを確認してください。
製品が動作しない、または正常に動作しない原因が以下のリストに含まれていない場合は、製品が故障している可能性があります。その際は、製品を販売店に修理に出すことをお勧めします。

問題	原因	解決策
設置後、機器が正常に動作しない	電源コードが差し込まれていないか、接触が悪い	プラグがコンセントに正しく挿入されていることを確認してください
	本体のスイッチが入っていない。	本体のスイッチをオンにしてください。

保証書

持込修理

品番	CFS-12PWM0C1		
保証期間	本体	お買い上げ年月日	年 月 日より1年間
お客様	お名前 ご住所	様 電話 () 〒	
販売店	店名 住所	電話 () (印)	

本書は、本書記載内容で無料修理を行うことをお約束するものです。

上記「保証期間」中に故障が発生した場合は、商品と本書をご持参ご提示のうえ、お買い上げの販売店に修理をご依頼ください。

- 所定記入欄が空欄のままですと、本書は有効とはなりません。記入のない場合は直ちに買い上げの販売店にお申し出ください。
- 本書は再発行いたしませんので紛失しないように大切に保管してください。

《無料修理規定》

- 取扱説明書、本体添付ラベル等の注意書に従った正常な使用状態で、保証期間内に故障した場合は、無料修理いたします。
- ご転居、ご贈答品等で修理依頼ができない場合には、下記に記載の連絡先までご相談ください。
- 保証期間内でも、次のような場合には有料修理となります。
 - (イ) 使用上の誤りや不当な修理、改造による故障及び損傷。
 - (ロ) お買い上げ後の転倒、使用場所の移動、輸送、落下等による故障及び損傷。
 - (ハ) 火災、地震、風水害、ガス害、落雷、その他天災地変、公害や異常電圧その他の外部要因による故障及び損傷。
 - (ニ) 一般家庭用以外（業務用、車両、船舶への搭載）に使用された場合の故障及び損傷。
 - (ホ) 本書のご提示がない場合。
 - (ヘ) 本書にお買い上げ年月日、お客様名、販売店名の記入のない場合、あるいは字句を書きかえられた場合。
- 本書は日本国内においてのみ有効です。This warranty is valid only in Japan.

- * お客様にご記入いただいた個人情報(保証書控)は、保証期間内の無料修理対応及びその後の安全点検活動のために利用させていただく場合がございますのでご了承ください。
- * この保証書は本書に明示した期間、条件のもとにおいて無料修理をお約束するものです。従ってこの保証書によって、保証書を発行している者(保証責任者)、及びそれ以外の事業者に対するお客様の法律上の権利を制限するものではありませんので、保証期間経過後の修理等について、ご不明の場合はお買い上げの販売店にお問い合わせください。
- * 保証期間経過後の修理、補修用性能部品の保有期間については取扱説明書をご覧ください。

本書に記載の内容とは異なる方法や目的で使用されますと、保証の対象外となります。
また、生じた損害についても弊社は一切責任を負いません。

商品の修理サービスについてのご相談

- 修理、お取り扱いなどのご相談は、まずは、お買い上げの販売店にお申し付けください。
- 転居や贈答品などでご困りの場合は、弊社のサービスセンターへお問合せください。

お電話でのお問合せ

日本美的サービスセンター

受付時間：午前10時～12時・午後1時～6時



0120-547-032 (無料)

- ・PHS、IP電話など一部の電話からのご利用はできません。
- ・土日・祝日、年末年始、お盆期間は休業とさせていただきます。

Eメールでのお問合せ

cs_jp@feelcomfee.com

お問合せの際は、商品名・品番・ご相談内容・お名前・電話番号をご記入ください。

販売元：日本美的株式会社

大阪府大阪市港区弁天1-2-1 大阪ベイトワール10F

comfee'
... is how i feel !